

VESTIÁRIOS 01 – PLANTA  
ESCALA 1/50

- VESTIÁRIO 01 – CENTRO DE EVENTOS**  
NOTAS
- 1 - O PISO DO VESTIÁRIO EM CERÂMICA BRANCA ENCONTRA-SE EM BOW ESTADO DE CONSERVAÇÃO, DEVE SER APENAS LAVADO.
  - 2 - A PORTA DE MADEIRA DA ENTRADA DO VESTIÁRIO (PI1) DEVE SER TROCADA, POIS ESTA QUERUBIA BOX210cm.
  - 3 - O FORNO DO TETO DO VESTIÁRIO EM P.C.C. ENCONTRA-SE EM BOW ESTADO DE CONSERVAÇÃO, DEVE SER APENAS LAVADO.
  - 4 - OS 3 VASOS SANITÁRIOS ESTÃO OK.
  - 5 - DOS 3 CHUVEIROS ESTÁ FALTANDO 1.
  - 6 - AS TORNEIRAS DOS LAVABOS, VALVULAS DOS MICTÓRIOS E VASOS, DEVEM SER AJUSTADAS E REGULADAS.
  - 7 - OS TRÊS BANHEIROS EM PEDRA ABOSA, ENCONTRA-SE EM BOW ESTADO DE CONSERVAÇÃO, DEVE SER APENAS LAVADO.
  - 8 - O BANCO EM PEDRA ABOSA, ENCONTRA-SE EM BOW ESTADO DE CONSERVAÇÃO, DEVE SER APENAS LAVADO.
  - 9 - A PORTA DO DEPOSITO (PO3) ESTÁ QUEBRADA E DEVE SER TROCADA, BOX210cm.
  - 10 - AS PAREDES TEM REVESTIMENTO H-2100CM EM CERÂMICA BRANCA QUE ENCONTRA-SE EM BOW ESTADO DE CONSERVAÇÃO, DEVE RECEBER PINTURA CREME AREM+43,9cm<sup>2</sup> (ao parêntesis).
  - 11 - AS PAREDES DO DEPOSITO, H-2100CM EM CERÂMICA BRANCA, QUE ENCONTRA-SE EM BOW ESTADO DE CONSERVAÇÃO, DEVE RECEBER PINTURA CREME AREM+43,9cm<sup>2</sup> (2,61x11,12=2,91 janelas e portas).
  - 12 - A ILUMINAÇÃO DO VESTIÁRIO E DO DEPOSITO SÃO COM LÂMPADAS FLUORESCENTES, APARENTAMENTE ESTÃO EM BOW ESTADO, MAS DEVE SER PINTADO COM MELHOR CONSERVAÇÃO.
  - 13 - AS JANELAS DEVEM SER TROCADAS OS VIDROS QUE ESTÃO QUEBRADOS (AO1, AO2, AO3).
  - 14 - TODAS AS DIVISÓRIAS DOS BANHEIROS, MICTÓRIOS, E LAVABOS, ENCONTRA-SE EM BOW ESTADO, DEVEM APENAS SEM LIMPÓS E SE POSSÍVEL, ENVENZADOS.
  - 15 - AS GRANDES JANELAS LADO EXTERNO DEVEM SER PINTADOS COM AZUL (0,01270x1,00 + 0,02260x1,00 = 0,3m<sup>2</sup>).

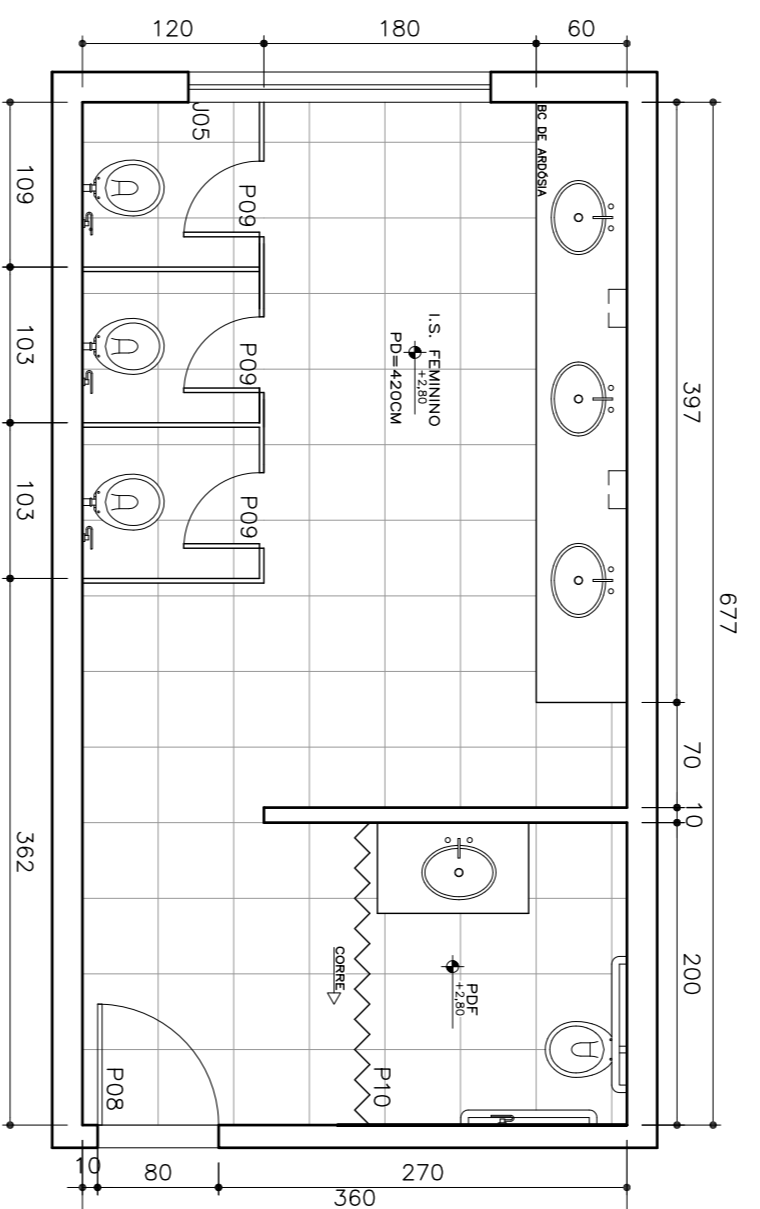

BANHEIRO 01 – PLANTA  
ESCALA 1/50

- BANHEIRO 01 – CENTRO DE EVENTOS**  
NOTAS
- 1 - O PISO DO VESTIÁRIO EM CERÂMICA BRANCA ENCONTRA-SE EM BOW ESTADO DE CONSERVAÇÃO, DEVE SER APENAS LAVADO.
  - 2 - A PORTA DE MADEIRA DA ENTRADA DO VESTIÁRIO (PI0) DEVE SER ENVENZADA, E TROCADA A FECHADURA BOX210cm, ÁREA=3,36m<sup>2</sup>.
  - 3 - O TETO DO VESTIÁRIO EM LAJE, DEVE SER PINTADO TINTA ACRÍLICA COR BRANCO NÍVEI ÁREA=44,35m<sup>2</sup> (6,57x3,60m).
  - 4 - OS 3 VASOS SANITÁRIOS ESTÃO OK.
  - 5 - AS TORNEIRAS DOS LAVABOS, VALVULAS DOS MICTÓRIOS E VASOS, DEVEM SER AJUSTADAS E REGULADAS.
  - 6 - AS REDES PONTAS (PI0) DOS BANHEIROS EM BOF ESTADO INSTALADOS, MAS DEVE SER AJUSTADAS AS FECHADURAS E REVESTIMENTO H-2100CM EM CERÂMICA BRANCA QUE ENCONTRA-SE EM BOW ESTADO E DEVE RECEBER PINTURA CREME AREM+39,9cm<sup>2</sup> (2,61x15,12=3,95 janelas e portas).
  - 7 - AS PAREDES TEM REVESTIMENTO H-2100CM EM CERÂMICA BRANCA QUE ENCONTRA-SE EM BOW ESTADO E DEVE RECEBER PINTURA CREME AREM+39,9cm<sup>2</sup> (2,61x15,12=3,95 janelas e portas).
  - 8 - AS PAREDES DO DEPOSITO, H-2100CM EM CERÂMICA BRANCA, QUE ENCONTRA-SE EM BOW ESTADO, MAS DEVE SER PINTADO COM MELHOR CONSERVAÇÃO.
  - 9 - A ILUMINAÇÃO DO VESTIÁRIO E DO DEPOSITO SÃO COM LÂMPADAS FLUORESCENTES, APARENTAMENTE ESTÃO EM BOW ESTADO, MAS DEVE SER PINTADO COM MELHOR CONSERVAÇÃO.
  - 10 - AS JANELAS EM VÍDRO, DEVE SER PINTADA APENAS A ESTRUTURA METÁLICA.
  - 11 - A ILUMINAÇÃO DO VESTIÁRIO E DO DEPOSITO SÃO COM LÂMPADAS FLUORESCENTES, APARENTAMENTE ESTÃO EM BOW ESTADO, MAS DEVE SER PINTADO COM MELHOR CONSERVAÇÃO.
  - 12 - A JANELAS EM VÍDRO, DEVE SER PINTADA APENAS A ESTRUTURA METÁLICA.
  - 13 - AS DIVISÓRIAS DOS BANHEIROS, MICTÓRIOS, E LAVABOS, ENCONTRA-SE EM BOW ESTADO, DEVEM APENAS SEM LIMPÓS E SE POSSÍVEL, ENVENZADOS.
  - 14 - A PORTA SANITÓRIA (PI10) DO BANHEIRO DE PORTADORES DE NECESSIDADES ESPECIAS, ESTÁ QUEBRADA, DEVE SER TROCADA. (210X200).
  - 15 - VASOS E BARRAS DE APOIO DO BANHEIRO (P.N.E.) ESTÃO CORRETOS.

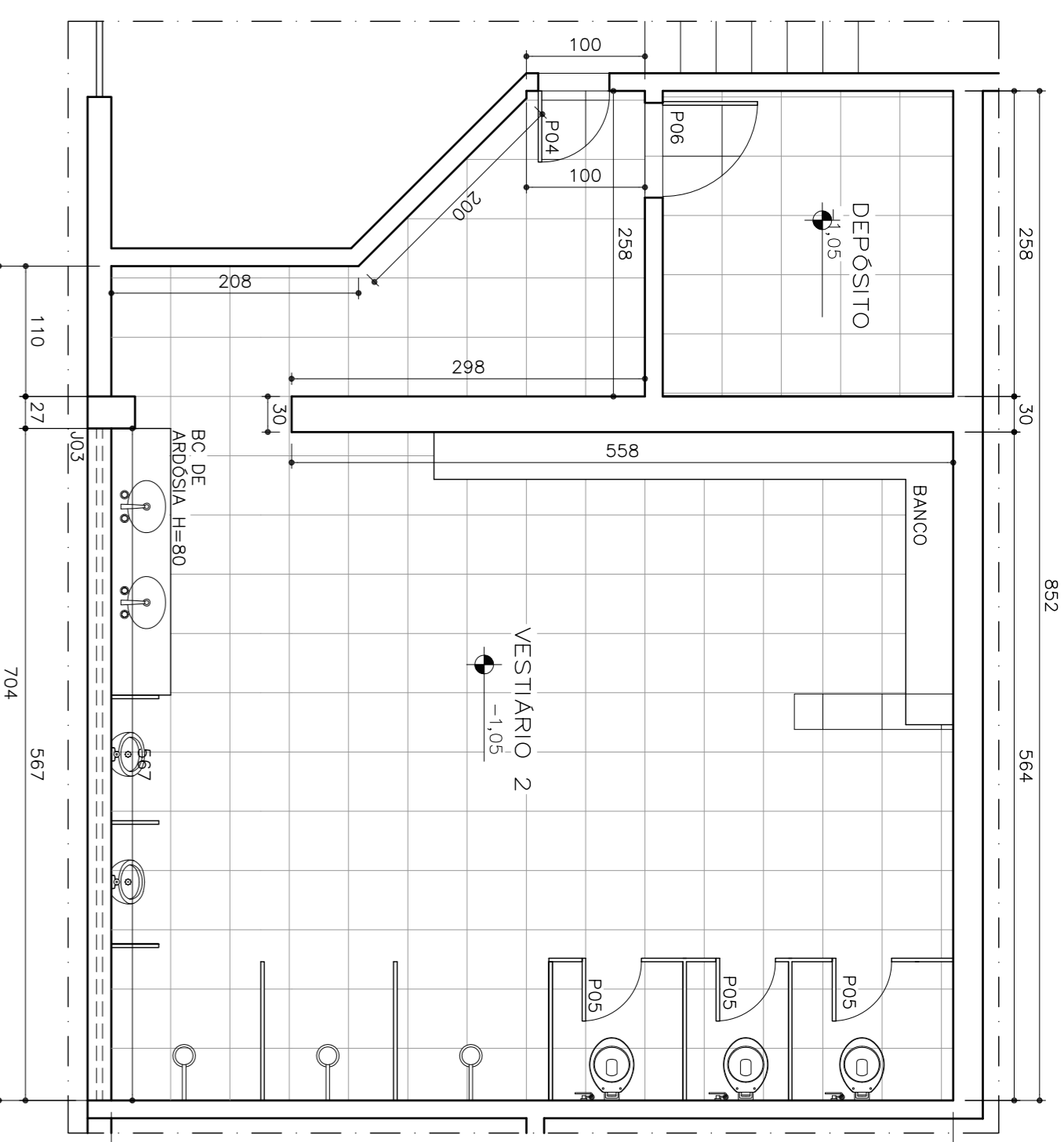

VESTIÁRIOS 02 – PLANTA  
ESCALA 1/50

- VESTIÁRIO 02 – CENTRO DE EVENTOS**  
NOTAS
- 1 - O PISO DO VESTIÁRIO EM CERÂMICA BRANCA ENCONTRA-SE EM BOW ESTADO DE CONSERVAÇÃO, DEVE SER APENAS LAVADO.
  - 2 - A PORTA DE MADEIRA DA ENTRADA DO VESTIÁRIO (PI4) DEVE SER TROCADA, POIS ESTA QUERUBIA BOX210cm.
  - 3 - O FORNO DO TETO DO VESTIÁRIO EM P.C.C. ENCONTRA-SE EM BOW ESTADO DE CONSERVAÇÃO, DEVE SER APENAS LAVADO.
  - 4 - OS 3 VASOS SANITÁRIOS ESTÃO OK.
  - 5 - ESTO FALTANDO OS 3 CHUVEIROS.
  - 6 - AS TORNEIRAS DOS LAVABOS, VALVULAS DOS MICTÓRIOS E VASOS, DEVEM SER AJUSTADAS E REGULADAS.
  - 7 - ESTÁ FALTANDO UMA PORTA EM PEDRA ABOSA DOS BANHEIROS(VASOS) (PI0), DEVEM SER COLOCADOS, SUSTITUIRE OS TROCOS DAS OUNHAS PORTAS, PORTA VASOSSEM, PORTA=31,6cm.
  - 8 - O BANCO EM PEDRA ABOSA, ENCONTRA-SE EM BOW ESTADO DE CONSERVAÇÃO, DEVE SER APENAS LAVADO.
  - 9 - A PORTA DO DEPOSITO (PO6) ESTÁ QUEBRADA E DEVE SER TROCADA, BOX210cm.
  - 10 - AS PAREDES TEM REVESTIMENTO H-2100CM EM CERÂMICA BRANCA QUE ENCONTRA-SE EM BOW ESTADO E DEVE RECEBER PINTURA CREME AREM+47,94m<sup>2</sup> (6,09+10,2+3+8+6+20,00) correspondente o somo de área após o envolvimento do parêntesis).
  - 11 - AS PAREDES DO DEPOSITO H-2100CM EM CERÂMICA BRANCA QUE ENCONTRA-SE EM BOW ESTADO E DEVE RECEBER PINTURA CREME AREM+47,94m<sup>2</sup> (6,09+10,2+3+8+6+20,00) correspondente o somo de área após o envolvimento do parêntesis).
  - 12 - A ILUMINAÇÃO DO VESTIÁRIO E DO DEPOSITO SÃO COM LÂMPADAS FLUORESCENTES, APARENTAMENTE ESTÃO EM BOW ESTADO, MAS DEVE SER PINTADO COM MELHOR CONSERVAÇÃO.
  - 13 - AS JANELAS DEVEM SER TROCADAS OS VIDROS QUE ESTÃO QUEBRADOS (AO1, AO2, AO3).
  - 14 - TODAS AS DIVISÓRIAS DOS BANHEIROS, MICTÓRIOS, E LAVABOS, ENCONTRA-SE EM BOW ESTADO, DEVEM APENAS SEM LIMPÓS E SE POSSÍVEL, ENVENZADOS.
  - 15 - AS GRANDES JANELAS LADO EXTERNO DEVEM SER PINTADOS COM AZUL (0,01270x1,00 + 0,02260x1,00 = 0,3m<sup>2</sup>).

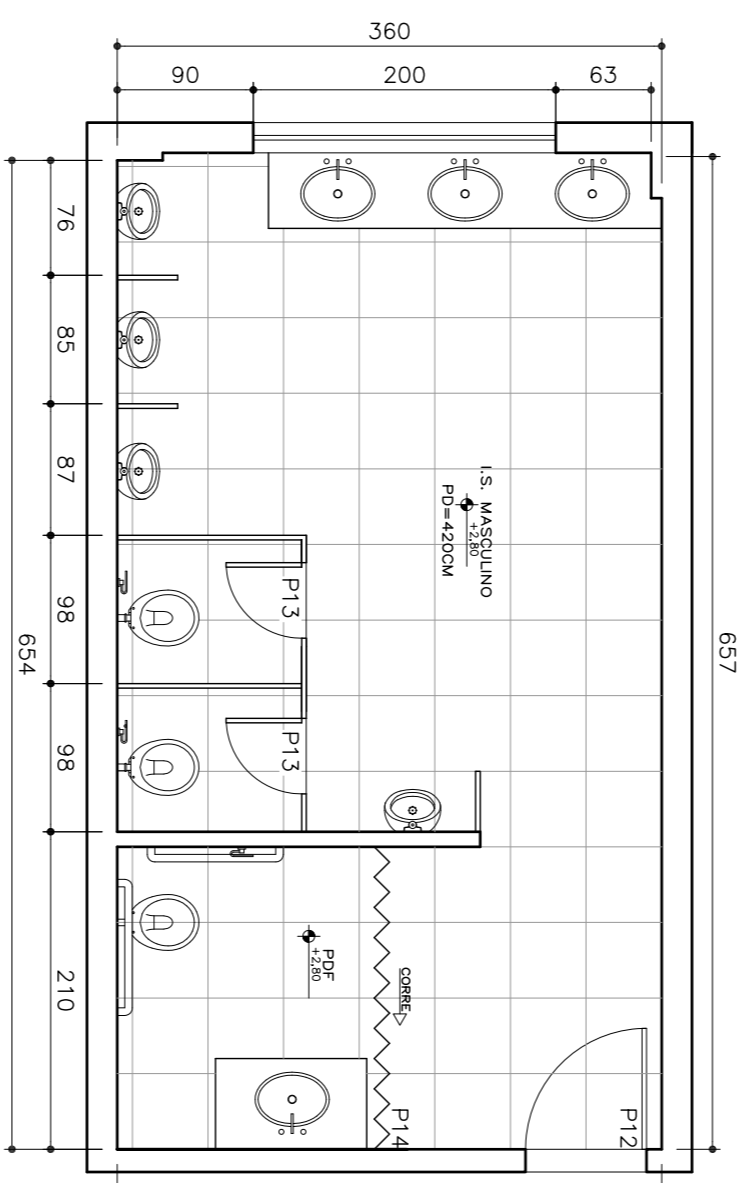

BANHEIRO 02 – PLANTA  
ESCALA 1/50

- BANHEIRO 02 – CENTRO DE EVENTOS**  
NOTAS
- 1 - O PISO DO VESTIÁRIO EM CERÂMICA BRANCA ENCONTRA-SE EM BOW ESTADO DE CONSERVAÇÃO, DEVE SER APENAS LAVADO.
  - 2 - A PORTA DE MADEIRA DA ENTRADA DO VESTIÁRIO (PI12) DEVE SER ENVENZADA, E TROCADA A FECHADURA BOX210cm, ÁREA=3,36m<sup>2</sup>.
  - 3 - O TETO DO VESTIÁRIO EM LAJE, DEVE SER PINTADO TINTA ACRÍLICA COR BRANCO NÍVEI ÁREA=23,40m<sup>2</sup> (6,57x3,60m).
  - 4 - OS 2 VASOS SANITÁRIOS ESTÃO OK.
  - 5 - AS TORNEIRAS DOS LAVABOS, VALVULAS DOS MICTÓRIOS E VASOS, DEVEM SER AJUSTADAS E REGULADAS.
  - 7 - AS BARRAS PONTAS (PI13) DOS BANHEIROS EM BOF ESTADO INSTALADOS, MAS DEVE SER AJUSTADAS AS FECHADURAS.
  - 8 - AS PAREDES TEM REVESTIMENTO H-2100CM EM CERÂMICA BRANCA QUE ENCONTRA-SE EM BOW ESTADO E DEVE RECEBER PINTURA CREME AREM+39,9cm<sup>2</sup> (2,61x15,12=3,95 janelas e portas).
  - 9 - A ILUMINAÇÃO DO VESTIÁRIO E DO DEPOSITO SÃO COM LÂMPADAS FLUORESCENTES, APARENTAMENTE ESTÃO EM BOW ESTADO, MAS DEVE SER PINTADO COM MELHOR CONSERVAÇÃO.
  - 10 - AS JANELAS EM VÍDRO, DEVE SER PINTADA APENAS A ESTRUTURA METÁLICA.
  - 11 - A ILUMINAÇÃO DO VESTIÁRIO E DO DEPOSITO SÃO COM LÂMPADAS FLUORESCENTES, APARENTAMENTE ESTÃO EM BOW ESTADO, MAS DEVE SER PINTADO COM MELHOR CONSERVAÇÃO.
  - 12 - A JANELAS EM VÍDRO, DEVE SER PINTADA APENAS A ESTRUTURA METÁLICA.
  - 13 - AS DIVISÓRIAS DOS BANHEIROS, MICTÓRIOS, E LAVABOS, ENCONTRA-SE EM BOW ESTADO, DEVEM APENAS SEM LIMPÓS E SE POSSÍVEL, ENVENZADOS.
  - 14 - A PORTA SANITÓRIA (PI14) DO BANHEIRO DE PORTADORES DE NECESSIDADES ESPECIAS, ESTÁ QUEBRADA, DEVE SER TROCADA. (210X200).
  - 15 - VASOS E BARRAS DE APOIO DO BANHEIRO (P.N.E.) ESTÃO CORRETOS.

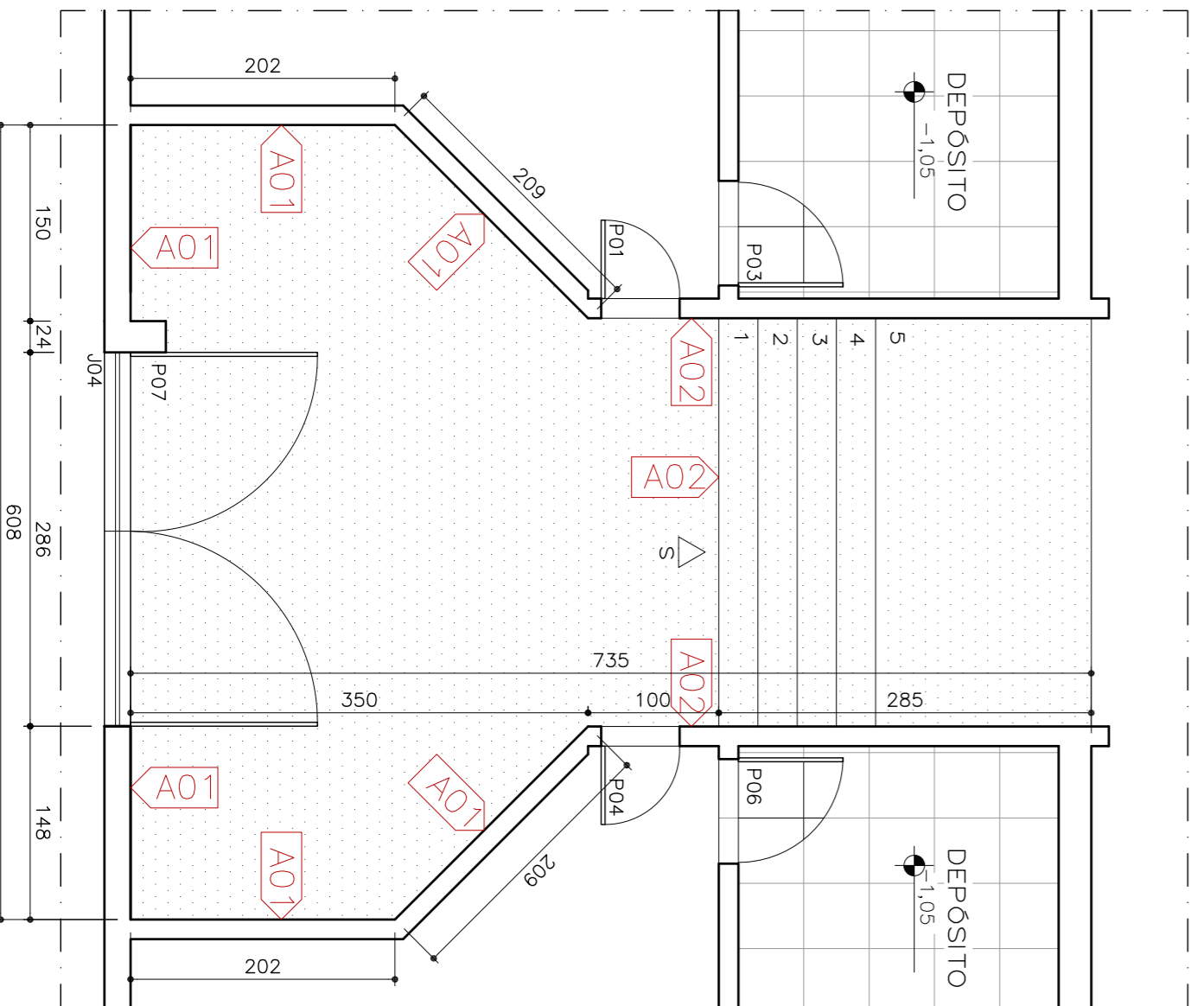

ENTRADA VESTIÁRIOS  
ESCALA 1/50

- ENTRADA VESTIÁRIOS – CENTRO DE EVENTOS**  
NOTAS
- 1 - O PISO DA ENTRADA ESTÁ EM CIMENTO QUEBRADO E DEVE SER PINTADO NA COR CINZA. ÁREA=22,2m<sup>2</sup>.
  - 2 - AS PAREDES (AO1) DEVEM RECEBER PINTURA.
  - 3 - O FORNO DE MADEIRA DA ENTRADA DO VESTIÁRIO (PI10) DEVE SER ENVENZADA, E TROCADA A FECHADURA BOX210cm, ÁREA=3,36m<sup>2</sup>.
  - 4 - OS 3 VASOS SANITÁRIOS ESTÃO OK.
  - 5 - DOS 3 CHUVEIROS ESTÁ FALTANDO 1.
  - 6 - AS TORNEIRAS DOS LAVABOS, VALVULAS DOS MICTÓRIOS E VASOS, DEVEM SER AJUSTADAS E REGULADAS.
  - 7 - OS TRÊS BANHEIROS EM PEDRA ABOSA, ENCONTRA-SE EM BOW ESTADO DE CONSERVAÇÃO, DEVE SER APENAS LAVADO.
  - 8 - O BANCO EM PEDRA ABOSA, ENCONTRA-SE EM BOW ESTADO DE CONSERVAÇÃO, DEVE SER APENAS LAVADO.
  - 9 - A PORTA DO DEPOSITO (PO7) EM ESTRUTURA METÁLICA DEVE SER PINTADO NA COR CINZA (2,20x2,60=4,92m<sup>2</sup>).
  - 10 - AS PAREDES COM LÂMPADAS FLUORESCENTES, APARENTAMENTE ESTÃO EM BOW ESTADO, MAS DEVE SER PINTADO COM MELHOR CONSERVAÇÃO.
  - 11 - AS JANELAS DEVEM SER TROCADAS OS VIDROS QUE ESTÃO QUEBRADOS (AO1, AO2, AO3).
  - 12 - AS JANELAS EM VÍDRO, DEVE SER PINTADA APENAS A ESTRUTURA METÁLICA.
  - 13 - AS DIVISÓRIAS DOS BANHEIROS, MICTÓRIOS, E LAVABOS, ENCONTRA-SE EM BOW ESTADO, DEVEM APENAS SEM LIMPÓS E SE POSSÍVEL, ENVENZADOS.
  - 14 - A PORTA SANITÓRIA (PI10) DO BANHEIRO DE PORTADORES DE NECESSIDADES ESPECIAS, ESTÁ QUEBRADA, DEVE SER TROCADA. (210X200).
  - 15 - VASOS E BARRAS DE APOIO DO BANHEIRO (P.N.E.) ESTÃO CORRETOS.

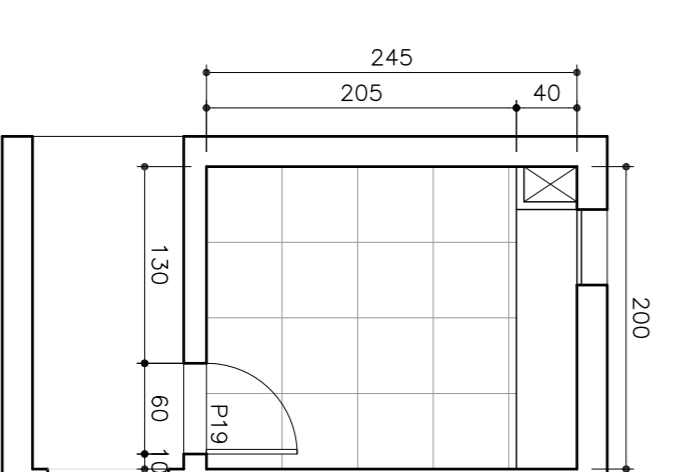

BILHETERIA  
ESCALA 1/50

- BILHETERIAS – CENTRO DE EVENTOS**  
NOTAS
- 1 - O PISO DA BILHETERIA EM CERÂMICA BRANCA ENCONTRA-SE EM BOW ESTADO DE CONSERVAÇÃO, DEVE SER APENAS LAVADO.
  - 2 - A PORTA DE MADEIRA DA ENTRADA DO VESTIÁRIO (PI9) DEVE SER ENVENZADA, E TROCADA A FECHADURA BOX210cm, ÁREA=4,72m<sup>2</sup>.
  - 3 - O TETO DA BILHETERIA EM LAJE, DEVE SER PINTADO TINTA ACRÍLICA COR BRANCO NÍVEI ÁREA=9,9m<sup>2</sup> (2,00x4,95m x 2,00m).
  - 4 - AS PAREDES EM PINTURA, CREME AREM+44,98m<sup>2</sup> (4x4,9x3,6=16,8 janelas e portas x 2,00m).
  - 5 - A ILUMINAÇÃO DO VESTIÁRIO E DO DEPOSITO SÃO COM LÂMPADAS FLUORESCENTES, APARENTAMENTE ESTÃO EM BOW ESTADO, MAS DEVE SER PINTADO COM MELHOR CONSERVAÇÃO.
  - 6 - AS JANELAS EM VÍDRO, DEVE SER PINTADA APENAS A ESTRUTURA METÁLICA.

OBS.

\*AS FUNDAÇÕES SERÃO DIMENSIONADAS NO PROJETO ESTRUTURAL

Propriedário		PREFEITURA MUNICIPAL DE ITAPECERICA-MG		CNPJ 462213300001-1-00	
R.T. Levantamento		LARRY GUIMARÃES DE OLIVEIRA FLUJO		CAU A 67891-9	
R.T. Orçamento		ANGELO FERNANDO DE SOUZA BRAGA		CREA 86.487-9-MG	
TÍTULO:		PROJETO DE ARQUITETURA		CONTEÚDO:	
CENTRO DE EVENTOS GERALDO ARAUJO				DET. VESTIÁRIOS 01 E 02	
FOLHA:		001		DET. BANHEIROS 01 E 02	
ENDERECO:		LOTE –		DET. ENTRADA VEST.	
LARRY GUIMARÃES		QUADRA –		DET. BILHETERIA	
DATA:		MAY/2014		ÁREAS:	
ESQUILA:					
ZONA:					